

Guía de Estudios (Coordinado de Vida Universitaria)

Principales temas a conocer por la candidata o candidato al puesto

1. Administración de personal

La Administración de Personal se puede definir como el proceso administrativo de coordinar eficazmente la gestión de: conocimientos, habilidades, destrezas, capacidades y experiencias del grupo de personas que conforman o integran a una organización, con la finalidad de lograr la exitosa consecución de objetivos y metas que coadyuven a elevar su productividad. Una adecuada administración de personal:

- a) Incrementa la eficiencia, la eficacia y la calidad.
- b) Incide en la optimización de los recursos tecnológicos, materiales y financieros.
- c) Promueve un ambiente organizacional adecuado.
- d) Mejoran la calidad de vida de los integrantes de la organización
- d) Incrementa la motivación y consecuentemente la productividad y calidad.

2. Planeación y elaboración de proyectos

Identificar del documento que se referencia en la liga los elementos básicos que conforman un proyecto, tipos de proyectos y su evaluación.

Liga de consulta:

<http://abacoenred.com/wp-content/uploads/2017/05/Como-elaborar-un-proyecto-1989-Ed.1-Ander-Egg-Ezequiel-y-Aguilar-Id%C3%A1%C3%B1ez-MJ.pdf.pdf>

3. Elaboración de Reportes de Trabajo

De toda actividad laboral se desprenden resultados y evidencias de diferente índole, para comunicar estos elementos se deben realizar frecuentemente reportes de trabajo o informes; los hay en diferentes formatos, a continuación se pueden identificar los elementos básicos que lo conforman:

Liga de consulta:

<https://www.youtube.com/watch?v=tPAEpH3Y0FM>

4. Vida Universitaria en el ITSON

El objetivo de las actividades de Vida Universitaria son acompañar a los estudiantes a través de su vida universitaria, y que esté en relación con la institución desde su pre ingreso, ingreso, permanencia y egreso, ampliando sus experiencias educativas más allá de la sala de clase. Para atender la calidad de su formación preuniversitaria, buscar la regularidad académica y desarrollo personal en su permanencia en el Instituto, así mismo, ampliar sus posibilidades de éxito personal y profesional.

Algunos beneficios de Vida Universitaria

- Se desarrollan alianzas que permitan mejorar la calidad de nuestros alumnos de nuevo ingreso, e incrementar la captación de matrícula, al participar en el crecimiento de instituciones educativas proveedoras.
- Se contribuye al desarrollo académico y personal de los alumnos ITSON, implementando una plataforma que soporte y atienda, sus necesidades de conocimiento y consejería.
- Permite tener una estructura organizacional que permita participar a las asociaciones estudiantiles en la ejecución de los servicios estudiantiles.
- Se desarrollan además alianzas con empleadores que amplíen las posibilidades de éxito profesional para los egresados ITSON.

5. Principales actividades y servicios de la Coordinación de Vida Universitaria

- Talleres de Matemáticas.

Es un programa con el cual te orientamos, además creamos un espacio de acompañamiento y apoyo académico a todos los alumnos ITSON que puedan estar en riesgo de reprobación, deserción o rezago para subsanar sus deficiencias académicas y lograr con ello mejorar su trayectoria escolar. Este programa se denomina monitoría par ya que es un programa de apoyo de alumno a alumno.

- Apoyo Psicológico.

A través de CAICH-Vida Universitaria, te brindamos apoyo psicológico de manera gratuita y confidencial a alumnos ITSON de todos los programas educativos en situaciones de riesgo, tales como relación de pareja, depresión, autoestima, familia, estrés, sexualidad, entre otros.

- Orientación vocacional de nuestros alumnos ITSON.

Es un programa que te orienta a través de la evaluación psicométrica y de estrategias de toma de decisión, con las cuales pueda conocer sus habilidades, capacidades y características de su personalidad, con el fin de enfocarlas a la carrera idónea, y así, pueda tomar la decisión correcta.

- Jornadas para el desarrollo personal del alumno.

El objetivo de las jornadas es buscar el desarrollo integral de los alumnos ITSON, con el fin de facilitar su estancia, minimizar el riesgo de problemas personales que afecten sus diversas áreas de la vida.

- Becas para alumnos ITSON de Alto Rendimiento Académico (ARA).

Es un programa de becas que busca incrementar la calidad educativa de los alumnos ITSON, otorgando incentivos que brinden mejores oportunidades de desarrollo académico y extracurricular, promoviendo la reciprocidad alumno-universidad, por medio de la participación activa de los alumnos ARA.

Se implementan actividades dirigidas a nuestros alumnos próximos a egresar.

Realizamos actividades dirigidas a la comunidad estudiantil donde damos a conocer los servicios que fueron creados para ellos.

6. Sobre la estructura y dependencia de la Coordinación de Vida Universitaria

Anexo 1. Estructura de la Dirección de Extensión Universitaria

La Coordinación de Vida Universitaria depende directamente de la Dirección de Extensión Universitaria que a su vez es una Dirección de apoyo a la Rectoría, dependiente de esta última, que tiene el fin de cumplir con una de las tres funciones sustantivas de la universidad, el extensionismo, siendo las otras dos funciones: Docencia e Investigación.

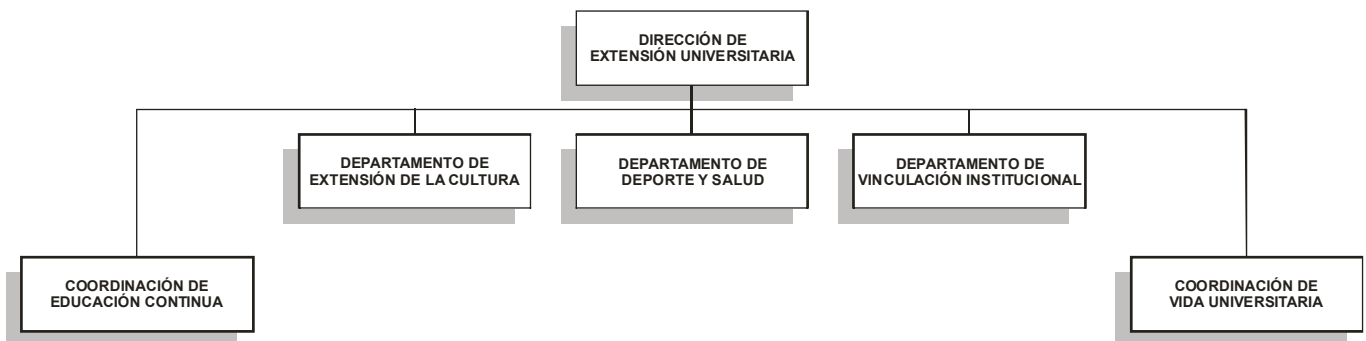

7. Sobre el cumplimiento del Plan de Desarrollo Institucional en el “Eje 3. Extensión y vinculación con responsabilidad social”

El extensionismo es la función sustantiva que permite llevar el quehacer universitario al exterior de la universidad, a la comunidad a la que se debe, de manera socialmente responsable.

Internamente la responsabilidad social universitaria debe brindar las condiciones para que este proceso de extensionismo cumpla con dicho planteamiento, pero además internamente se refleje en la comunidad universitaria. La Responsabilidad Social se refiere a la responsabilidad de una

organización ante los impactos que sus decisiones y actividades ocasionan en la sociedad y el medioambiente, a través de un comportamiento transparente y ético que contribuya al desarrollo sostenible, incluyendo la salud y el bienestar de la sociedad; tome en consideración las expectativas de sus partes interesadas; cumpla con la legislación aplicable y sea coherente con la normativa internacional de comportamiento; esté integrada en toda la organización y se lleve a la práctica en sus relaciones (SEP, 2016).

La Coordinación de Vida Universitaria puede contribuir a que lo anterior se logre a través de acciones como:

- Apoyando a que alumnos que participen en actividades organizadas por el área conozcan la Responsabilidad Social dentro de la Universidad.
- Organizando o colaborando con programas y proyectos de cuidado del medio ambiente, igualdad de género, desarrollo social, reciclaje, inclusión, etc.