

MAPA CURRICULAR DE LICENCIADO EN ECONOMÍA Y FINANZAS PLAN 2016

Afiliado a ANFECA (Asociación Nacional de Facultades y Escuelas de Contaduría y Administración)
Afiliado a ALAFEC (Asociación Latinoamericana de Facultades y Escuelas de Contaduría y Administración)
Programa Evaluado por CIEES (Comités Interinstitucionales para la Evaluación de la Educación Superior, A.C.)

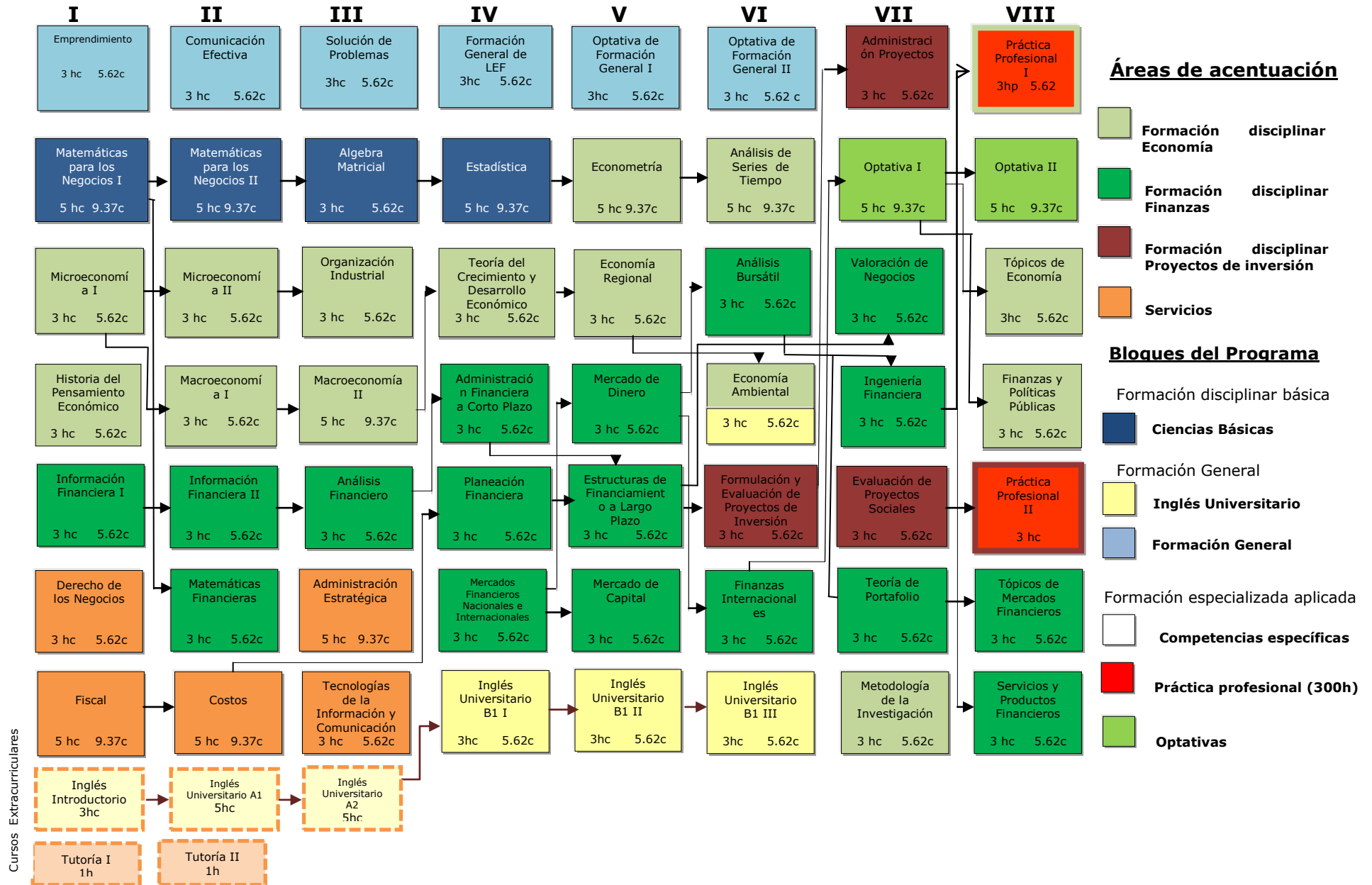

MISIÓN

El Programa de Licenciado en Economía y Finanzas contribuye a formar integralmente profesionistas capaces de identificar problemas económicos y financieros en un ambiente interdisciplinario con el objeto de impactar en el desarrollo de las organizaciones, instituciones, comunidades y diferentes sectores, en un entorno de Economía abierta, apoyándose a través de un grupo seleccionado de cuerpos académicos y en una estructura organizacional flexible

OBJETIVO

Formar profesionales en el área de la economía y las finanzas comprometidos con la creación de valor en las organizaciones, a través de la generación de alternativas de intervención que atiendan situaciones económico-financieras con el fin de contribuir al desarrollo económico y social.

PERFIL DE INGRESO

El aspirante a ingresar al Programa Educativo de Licenciado en Economía y Finanzas deberá contar con:

- Habilidades de aplicación de las matemáticas (razonamiento lógico-matemático), localización de información (interpretación de información gráfica), y lectura de información (comprensión lectora).
- Competencia lingüística en inglés a un nivel de dominio A2 de acuerdo al Marco de Referencia Europeo (MCER).

REQUISITOS DE ADMISIÓN

Para ingresar al Instituto Tecnológico de Sonora a realizar estudios en Licenciado en Economía y Finanzas, se requiere:

- Resultar seleccionado en el procedimiento de admisión que, para conocer la capacidad del aspirante, le haya practicado el Instituto;
- Aprobar los exámenes de aptitud y de conocimientos que señale el Instituto;
- Entregar copia certificada del acta de nacimiento;
- Acreditar, con la documentación oficial correspondiente, haber terminado y aprobado íntegramente el ciclo escolar previo al que pretende cursar el solicitante;
- Exhibir certificado o constancia de buena conducta expedido por la institución de procedencia;
- Presentar la solicitud de ingreso, llenado y firmando el aspirante, la forma que el Instituto le proporcionará para tal efecto; y
- Cubrir las cuotas aprobadas por la Institución.
- Obtener el puntaje mínimo establecido por el Programa Educativo en el examen de aptitud que señale el Instituto.
- Presentar un examen de ubicación de competencia lingüística del inglés.

ÁREAS DE DESEMPEÑO PROFESIONAL

- Economía
- Finanzas Corporativas
- Mercados Financieros
- Proyectos de Inversión
- Comercio Internacional
- Organizaciones que conforman a los sectores privado, público, social y financiero.
- Sector Educativo

COMPETENCIAS

- ✓ Diseñar estrategias financieras para la dualidad inversión-financiación en los mercados nacionales e internacionales para la maximización del valor de la empresa a través de sistemas tecnológicos especializados.
- ✓ Proponer programas sustentados en la teoría económica que permitan la consolidación en las organizaciones y sus ventajas competitivas para el desarrollo de las mismas, considerando aquellas características particulares que presenten, así como su relación con el entorno.

MOVILIDAD E INTERCAMBIO ACADÉMICO

Si lo desea el alumno tiene la oportunidad de cursar desde un semestre hasta un año en instituciones dentro y fuera del país, pagando las materias en ITSON independientemente del costo en la otra institución.

PERFIL DE EGRESO

El Licenciado en Economía y Finanzas poseerá conocimientos, habilidades, actitudes y valores que le permitirán desarrollarse en áreas y lugares relacionados con la disciplina económica y financiera, mediante la generación de alternativas de intervención en situaciones económico-financieras con apego ético, desempeñando servicios de alto valor en las organizaciones del sector público, privado, social y financiero.

REQUISITOS DE EGRESO

Dentro de los requisitos de egreso se encuentran los siguientes:

1. Entregar la documentación completa a registro escolar.
2. Aprobar todas las asignaturas del Plan de Estudios.
3. Realizar la práctica profesional.
4. Cumplir satisfactoriamente con alguna de las opciones de titulación.
5. Aprobar el examen profesional
6. Cumplir con los 45 puntos del programa de intercultural.
7. Cumplir con 500 horas de servicio social.

Mtro. Miguel Fernando Paredes Duarte

miguel.paredes@itson.edu.mx

Tel. (01644) 4100900 ext. 2730

Cubículo 30 Edificio CAD, Campus Centro. (Unidad Obregón)

Responsable del Programa Educativo de Licenciado en Economía y Finanzas